

Examen d'un Blessé

D. CAILLOCE

SAMU 87



LES PRIORITES

- CIRCONSTANCES DU TRAUMATISME
- ETAT DE CONSCIENCE
- ETAT RESPIRATOIRE
- ETAT CIRCULATOIRE
- ETAT DES TRAUMATISMES



LES PRIORITES

CIRCONSTANCES DU TRAUMATISME

- Connaître le mécanisme oriente l'examen
- Traumatisme pénétrant
- En cas de choc à haute énergie, songez aux lésions internes

CF cours sur le polytraumatisme



ETAT DE CONSCIENCE

- CONTACT VERBAL
- ETUDE DES MOUVEMENTS



ETAT NEUROLOGIQUE

CRITERES DE GRAVITES

- Inconscience
- Propos incohérents
- Perte de connaissance initiale
- Mouvements anormaux ou absents

ETAT RESPIRATOIRE

- COLORATION
- AMPLITUDE/FREQUENCE/RYTHME
- SUEURS
- LIBERTE DES VAS

ETAT RESPIRATOIRE

CRITERES DE GRAVITE

- Cyanose
- Douleur / Difficulté à respirer
- Sueur



ETAT CIRCULATOIRE

- COLORATION
- PALPATION POULS
- HEMORRAGIE ?

EXTERNE/EXTERIORISEE/INTERNE

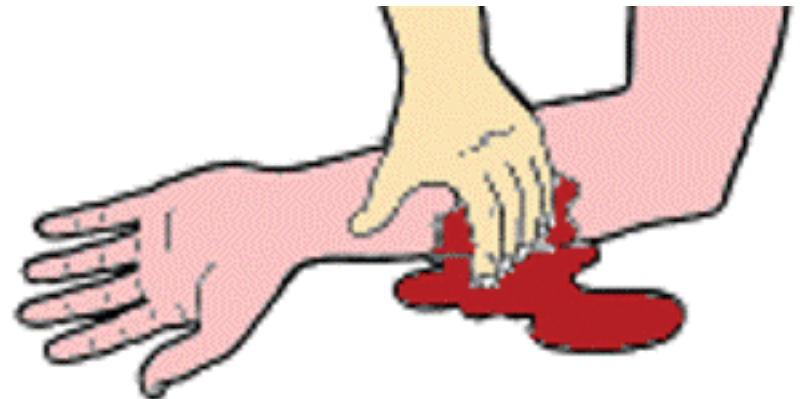

ETAT CIRCULATOIRE

CRITERE DE GRAVITE

- **Pâleur**, soif
- POULS mal perçu
- Tachycardie



ETAT DES TRAUMATISMES

LES SUSPECTER :

- CIRCONSTANCES
- CE QUE L'ON VOIT : sujet déshabillé
- CE QUE LE BLESSE PEUT DIRE

LES TRAUMATISMES

Blessures par corps étranger
Pas d'extraction sans avis médical !!



LES TRAUMATISMES

- CRANE

lésions externes : plaies, "scalp" du cuir chevelu (peau décollée du crâne), gonflement (hématome), enfoncement
hémorragie extériorisée (par l'oreille : otorragie),
souvent associée à une fracture

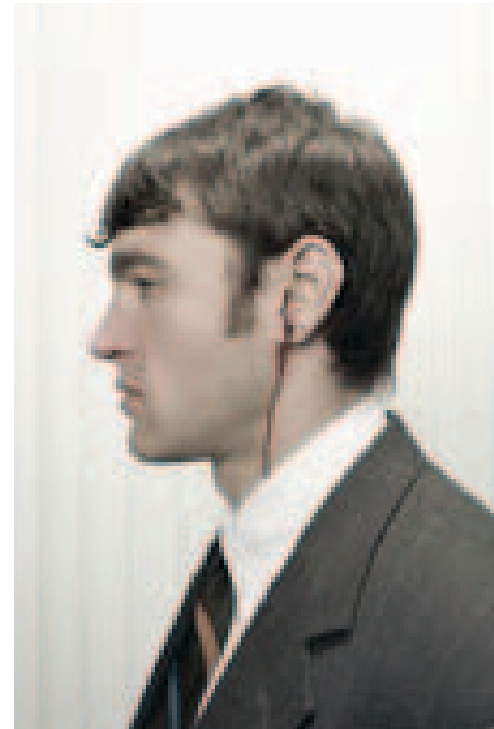

LES TRAUMATISMES

FACE



- lésions souvent hémorragiques
- hémorragie extériorisée par le nez : épistaxis
- Œil / Bouche / dent



LES TRAUMATISMES

RACHIS

- Douleur, Paralysie

- Le traumatisme du rachis met en péril la moelle épinière. Elle peut être atteinte d'emblée ou, du fait d'une fracture instable, à l'occasion d'un changement de position.

- Paralysie motrice , insensibilité.

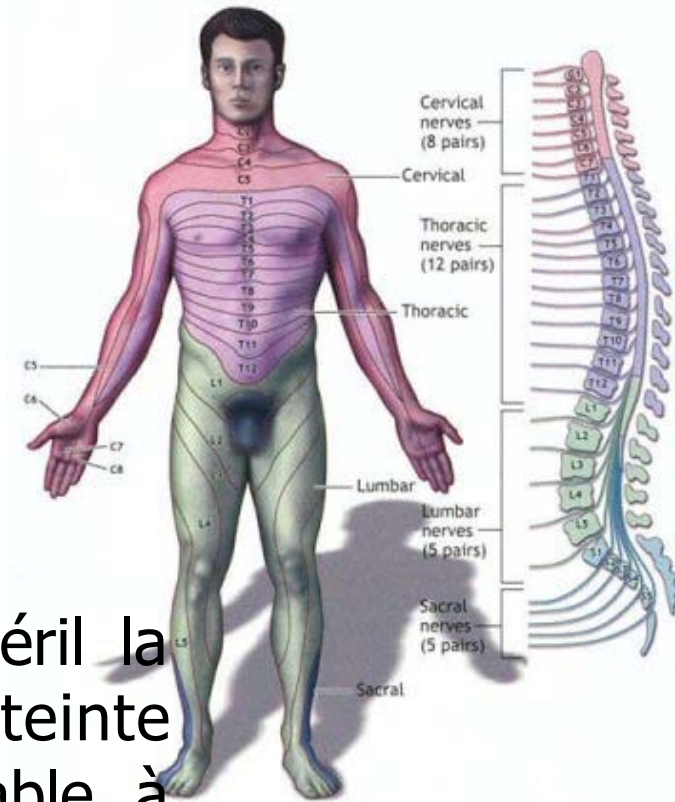

LES TRAUMATISMES

THORAX

- Regarder la respiration
- Écouter
- Palper
- Plaie ??

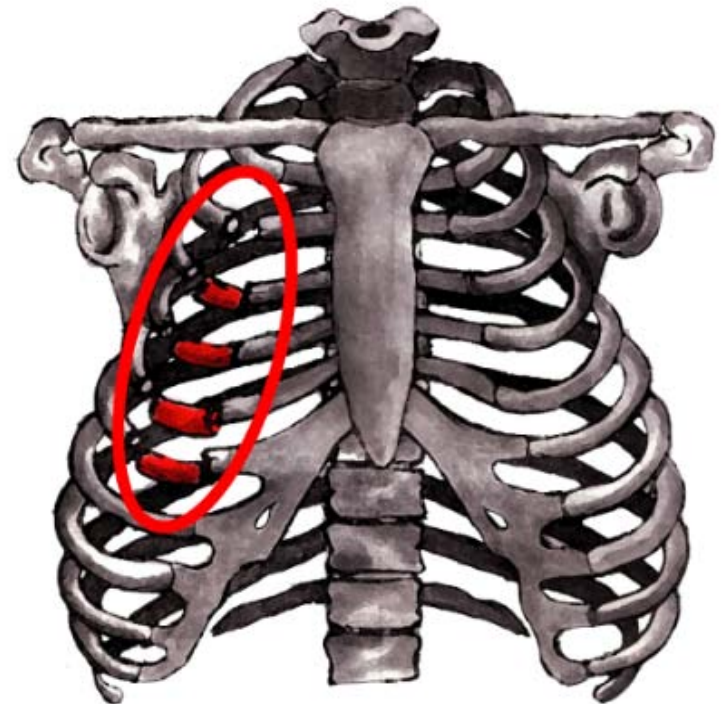

LES TRAUMATISMES

ABDOMEN

- Plaie évidente voire éviscération
- Problème des lésions internes
 - Y penser si choc à haute énergie et signes de détresses circulatoires
 - Foie / Rate / intestin etc..
- Si conscient :
 - Douleur
 - Ventre dur
 - Jambes fléchies

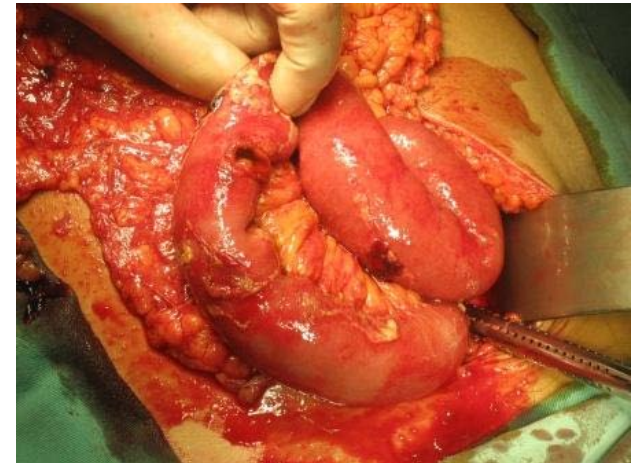

ETAT DES TRAUMATISMES

- THORAX
- ABDOMEN
- BASSIN



LES TRAUMATISMES

MEMBRES



Le traumatisme de membre est souvent la cause d'une fracture. Même isolée, la fracture des gros os peut donc s'accompagner d'une détresse circulatoire (Fracture de la diaphyse fémorale..). Les os plus petits ou les segments osseux moins riches en vaisseaux sanguins comme le col du fémur chez la personne âgée n'exposent pas, sauf complication associée, à ce risque.

Plaie : Fracture ouverte ?

Déformation ? Sensibilité, pouls ?



LES TRAUMATISMES

Bassin

Très difficile pour le savoir.
Notion de traumatisme violent.
Douleur ++
Risque hémorragique important.

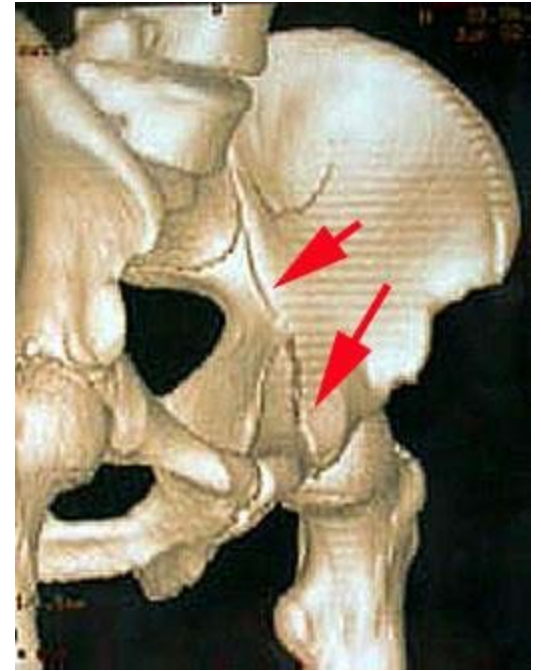

Cas particulier des amputations

- Doigt
- Membre..



CONDUITE A TENIR SUR LES LIEUX D'UN ACCIDENT



- Protéger
- Alerter
- Secourir

PROTEGER

- PROTECTION DES LIEUX
 - STATIONNEMENT DU VEHICULE
 - NE PAS GENERER LES AUTRES USAGERS et LES SECOURS
 - BALISAGE
 - TEMOIN / FEUX DETRESSE / FEUX ECLAT

PROTEGER

- MISE EN SECURITE DU VEHICULE
 - BATTERIE
 - AIR BAG
- NE PAS FUMER



SE PROTEGER

- DU SURACCIDENT
- DES ECLATS DE VERRES TOLES....
- DES INFECTIONS

PROTEGER LA VICTIME

- DU FROID
- DU STRESS
- DU PUBLIC

ALERTER



- LE PLUS TOT POSSIBLE
 - QUI
 - COMMENT
 - CE QU'IL FAUT DIRE



EN ATTENDANT LES « Autres » SECOURS

- RESTER AUPRES DES BLESSES
- LES GESTES POSSIBLES
 - IMMOBILISATION
 - COUVERTURE
 - OXYGENE
 - ASPIRATEUR DE MUCOSITES
 - PANSEMENT COMPRESSIF



EN ATTENDANT LES « Autres » SECOURS

- EXTINCTEUR
- SURVEILLANCE
- A NE PAS FAIRE
 - DEGAGEMENT SAUF EXCEPTION
 - TRANSPORTER

LES « Autres » SECOURS ARRIVENT



- TRANSMISSIONS
- RESTER SUR PLACE ?